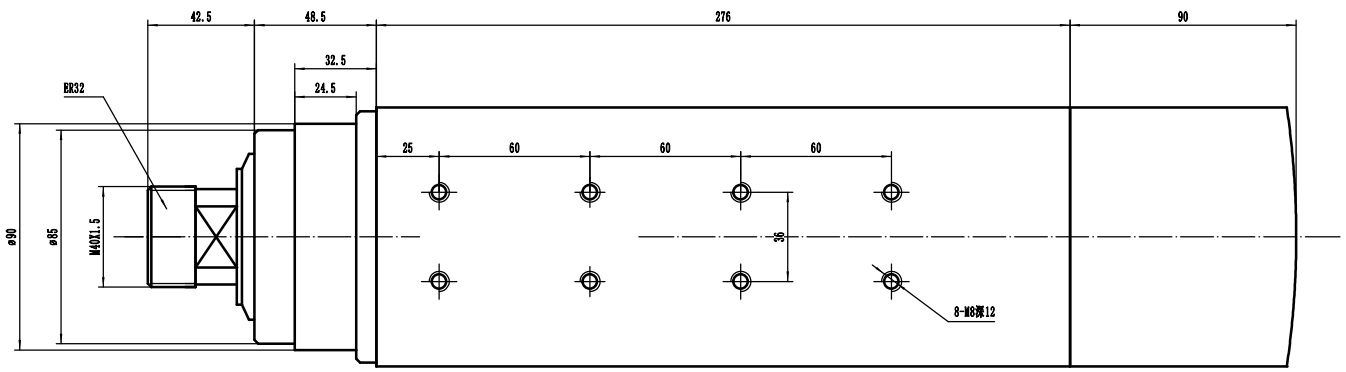

接线说明

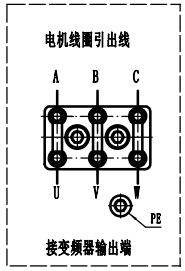

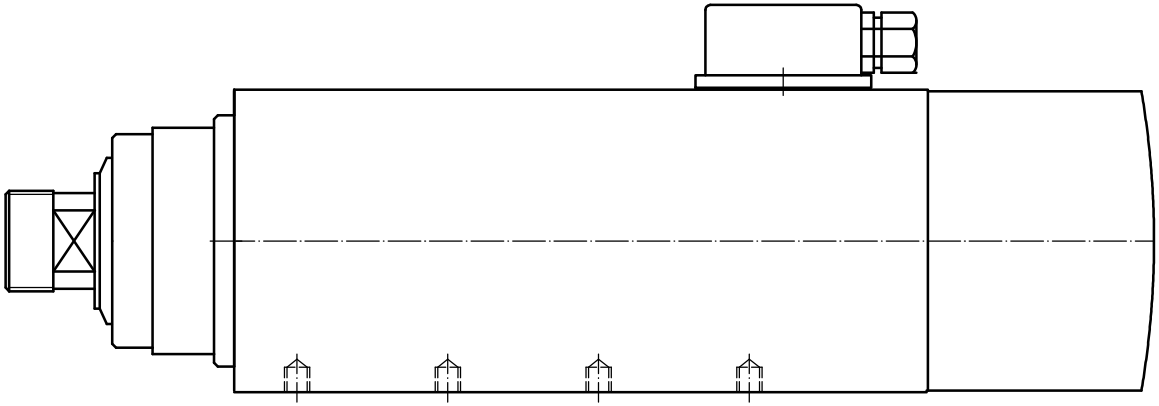

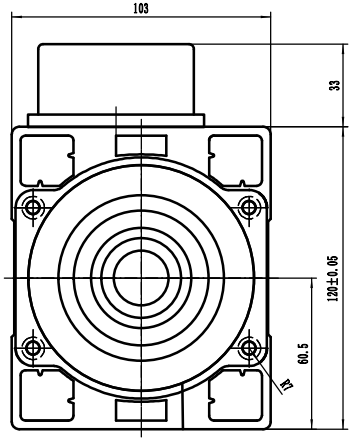

参数表		
电压	V	380
功率	KW	7.5
电流	A	15.6
频率	HZ	300
转速	rpm	18000
电压	V	380
扭矩	NM	3.97
冷却方式		风冷

独立风扇-24V

标记	处数	分区	更改文件号	签名	年月日	电机外形图	JGFF-7.5K
设计			标准化			阶段标记 / 重量 / 比例	风冷电主轴
校对							
审核						共 张 第 张	常州杰斯特电器
工艺			批准				